



Grant Thornton
致同

关于宁德时代新能源科技股份有限公司
非经营性资金占用及其他关联
资金往来的专项说明

致同会计师事
骑缝专

致同会计师事务所（特殊普通合伙）

报备防伪码：



报备防伪号：863A4CB4F0686380

报告文号：致同专字（2019）第351ZA0040号

报告日期：2019年04月24日

报备时间：2019年04月24日 16:21:02

签字注师：殷雪芳，余丽娜

宁德时代新能源科技股份有限公司

专项审计报告



事务所名称：致同会计师事务所（特殊普通合伙）

事务所电话：010-85665018

传 真：010-85665120

通 信 地址：北京市朝阳区建国门外大街22号赛特广场五层

如对上述报备资料有疑问的，请与福建省注册会计师协会联系

会计师事务所对以上数据的真实性负法律责任

防伪查询：<http://ywbb.fjicpa.org.cn/index.aspx>

注协电话：0591-87097005

目 录

关于宁德时代新能源科技股份有限公司非经营性资金占用及其他
关联资金往来的专项说明

宁德时代新能源科技股份有限公司 2018 年度非经营性资金占用及
其他关联资金往来情况汇总表 1

关于宁德时代新能源科技股份有限公司 非经营性资金占用及其他关联资金往来的专项说明

致同专字(2019)第 351ZA0040 号

宁德时代新能源科技股份有限公司全体股东：

我们接受宁德时代新能源科技股份有限公司（以下简称“宁德时代公司”）委托，根据中国注册会计师执业准则审计了宁德时代公司 2018 年 12 月 31 日的合并及公司资产负债表，2018 年度合并及公司利润表、合并及公司现金流量表、合并及公司股东权益变动表和财务报表附注，并出具了致同审字（2019）第 351FA0003 号无保留意见审计报告。

根据中国证券监督管理委员会、国务院国有资产监督管理委员会《关于规范上市公司与关联方资金往来及上市公司对外担保若干问题的通知》（证监发（2003）56 号文）的要求，宁德时代公司编制了本专项说明所附的宁德时代新能源科技股份有限公司 2018 年度非经营性资金占用及其他关联资金往来情况汇总表（以下简称“汇总表”）。

编制和对外披露汇总表，并确保其真实性、合法性及完整性是宁德时代公司管理层的责任。我们对汇总表所载资料与我们审计宁德时代公司 2018 年度财务报表时所复核的会计资料和经审计的财务报表的相关内容进行了核对，在所有重大方面没有发现不一致。除了对宁德时代公司实施于 2018 年度财务报表审计中所执行的对关联方往来的相关审计程序外，我们并未对汇总表所载资料执行额外的审计程序。为了更好地理解 2018 年度宁德时代公司非经营性资金占用及其他关联资金往来情况，汇总表应当与已审计的财务报表一并阅读。

本专项说明仅供宁德时代公司披露年度报告时使用，不得用作任何其他用途。



致同会计师事务所
(特殊普通合伙)

中国·北京

中国注册会计师



中国注册会计师



二〇一九年四月二十四日

编制单位：宁德时代新能源科技股份有限公司 宁德时代新能源科技股份有限公司2018年度非经营性资金占用及其他关联资金往来情况汇总表

单位：元

非经营性资金占用	占用方与上市公司的关系	上市公司核算的会计科目	2018年期初占用资金余额	2018年度占用资金发生额(不含利息)	2018年度占用资金的利息(如有)	2018年度偿还累计发生金额	2018年期末占用资金余额	占用形成原因	占用性质
现大股东及其附属企业									非经营性占用
小计									非经营性占用
前大股东及其附属企业									非经营性占用
小计									非经营性占用
总计									
其他关联资金往来	往来方与上市公司的关系	上市公司核算的会计科目	2018年期初往来资金余额	2018年度往来资金发生额(不含利息)	2018年度往来资金的利息(如有)	2018年度偿还累计发生金额	2018年期末往来资金余额	往来形成原因	往来性质
大股东及其附属企业									经营性往来
									经营性往来
	子公司	其他应收款	639,856,550.15	463,578,255.99	15,172,098.57	36,914.03	1,118,569,990.68	往来暂借款	非经营性往来
	子公司	其他应收款	333,700,500.00	366,000,000.00	25,848,328.74	25,948,328.74	699,700,500.00	往来暂借款	非经营性往来
	子公司	其他应收款	52,620,000.00	149,250,180.87	5,046,676.81	155,311,459.06	51,605,398.62	往来暂借款	非经营性往来
	子公司	其他应收款	21,000,000.00	50,330,000.00	2,190,715.56	2,190,715.56	71,330,000.00	往来暂借款	非经营性往来
	子公司	其他应收款	1,400,000.00		63,478.10	1,463,478.10	0.00	往来暂借款	非经营性往来
上市公司的子公司及其附属企业									非经营性往来
	子公司	其他应收款		791,560,972.54	6,989,363.92	7,051,245.09	791,499,091.37	往来暂借款	非经营性往来
	子公司	其他应收款		381,445,500.00	57,807.85	57,807.85	381,445,500.00	往来暂借款	非经营性往来
	子公司	其他应收款		237,230,000.00	212,583.75	212,583.75	237,230,000.00	往来暂借款	非经营性往来
	子公司	其他应收款		225,298.24	0.00	225,298.24	0.00	往来代垫款	非经营性往来
	子公司	其他应收款		26,020.00	0.00	23,500.00	2,520.00	往来代垫款	非经营性往来
关联自然人及其控制的法人									非经营性往来
其他关联人及其附属企业									非经营性往来
总计			1,048,577,050.15	2,439,646,227.64	55,581,053.30	192,421,330.42	3,351,383,000.67		

本表已于2019年4月24日获第二届董事会第二次会议批准。

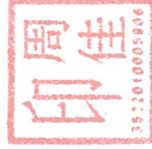

公司法定代表人：



主管会计工作的公司负责人：



公司会计机构负责人：



营业执照

(副本) (20-1)

统一社会信用代码 91110105592343655N

名称 致同会计师事务所(特殊普通合伙)

类型 特殊普通合伙企业

主要经营场所 北京市朝阳区建国门外大街22号赛特广场五层

执行事务合伙人 徐华

成立日期 2011年12月22日

合伙期限 2011年12月22日至 长期

经营范围 审计企业会计报表, 出具审计报告; 验证企业资本, 出具验资报告; 办理企业合并、分立、清算事宜中的审计业务, 出具有关报告; 基本建设年度财务决算审计; 代理记账; 会计咨询、税务咨询、管理咨询、会计培训; 法律、法规规定的其他业务。(下期出资时间为2019年12月31日。企业依法自主选择经营项目, 开展经营活动; 依法须经批准的项目, 经相关部门批准后依批准的内容开展经营活动; 不得从事本市产业政策禁止和限制类项目的经营活动。)



在线扫码获取详细信息

登记机关



2017 年 11 月 30 日

提示: 每年1月1日至6月30日通过企业信用信息公示系统报送上一年度年度报告并公示。

此件仅用于业务报告
专用，复印无效。

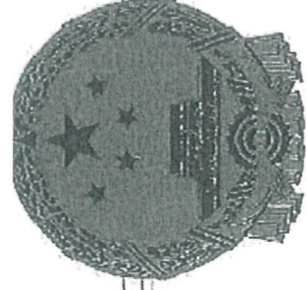

证书序号: 000487

会计师事务所 证券、期货相关业务许可证

经财政部、中国证券监督管理委员会审查，批准
致同会计师事务所（特殊普通合伙） 执行证券、期货相关业务。

首席合伙人：徐华



证书号: 11

发证时间: 2020年4月4日

证书有效期至: 2020年4月4日

证书序号: NO. 019877

说明

- 1、《会计师事务所执业证书》是证明持有人经财政部门依法审批，准予执行注册会计师法定业务的凭证。
- 2、《会计师事务所执业证书》记载事项发生变动的，应当向财政部门申请换发。
- 3、《会计师事务所执业证书》不得伪造、涂改、出租、出借、转让。
- 4、会计师事务所终止，应当向财政部门交回《会计师事务所执业证书》。



中华人民共和国财政部制

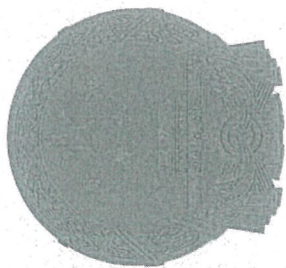

会计师事务所

执业证书

名称: 致同会计师事务所(特殊普通合伙)

主任会计师: 徐华

办公场所: 北京市朝阳区建国门外大街22号赛特广场5层

组织形式: 特殊普通合伙

会计师事务所编号: 11010156

注册资本(出资额): 5000万元

批准设立文号: 京财会许可[2011]0130号

批准设立日期: 2011-12-13

2019年3月18日

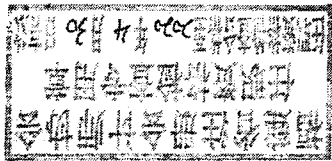

本证书经验合格，继续有效一年。
This certificate is valid for another year after
this renewal.

年度检验登记
Annual Renewal Registration

换证时间: 2012年3月12日

发证日期: 1999年12月31日

福建省注册会计师协会
Authorized Institute of CPAs

证书编号: 350100010023

No. of Certificate

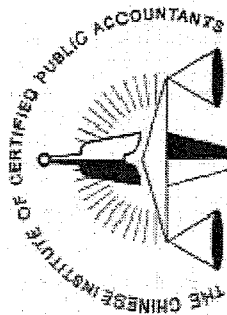

中国注册会计师协会

姓名 戚雪芳

性别 女

出生日期 1973年01月23日

工作单位 福建邦兴会计师事务所有限公司

身份证号码 410203197301232023

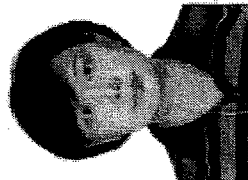

注册会计师工作单位变更事项登记
Registration of the Change of Working Unit by a CPA

同意调出
Agree the holder to be transferred from

福建省
会计师事务所
CPAS

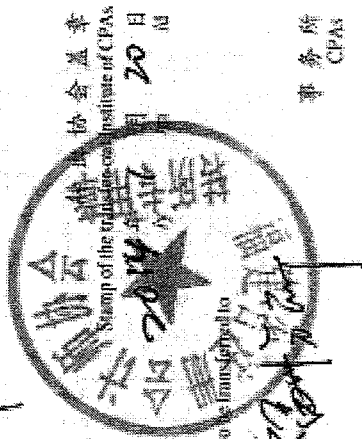

同意调入
Agree the holder to be transferred to

致同会计师事务所
会计师事务所
CPAS

转入协会盖章
Stamp of the transfer-in Institute of CPAs
2014年1月20日
年 月 日

注册会计师工作单位变更事项登记
Registration of the Change of Working Unit by a CPA

同意调出
Agree the holder to be transferred from

事务所
CPAS

转出协会盖章
Stamp of the transfer-out Institute of CPAs
年 月 日

同意调入
Agree the holder to be transferred to

事务所
CPAS

转入协会盖章
Stamp of the transfer-in Institute of CPAs
年 月 日

年度检验登记
Annual Renewal Registration

本证书经检验合格，继续有效一年。
This certificate is valid for another year after
this renewal.

福建省注册会计师协会
福建省注册会计师协会
2019年3月18日

2019年3月18日

证书编号: 350100011485
No. of Certificate

批准注册单位: 福建信信会计师事务所有限公司福州分公司
Authorized Institute of CPAs

发证日期: 2007年04月23日
Date of Issuance

换证日期: 2011年03月21日

THE CHINESE INSTITUTE OF CERTIFIED PUBLIC ACCOUNTANTS
中国注册会计师协会

10

姓名: 蔡丽娟
Full name: 蔡丽娟

性别: 女
Sex: 女

出生日期: 1980年02月12日
Date of birth: 1980年02月12日

工作单位: 福建信信会计师事务所有限公司福州分公司
Working Unit: 福建信信会计师事务所有限公司福州分公司

身份证号码: 350103198002122929
Identify card No. 350103198002122929

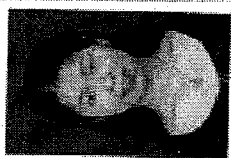

注册会计师工作单位变更事项登记
Registration of the Change of Working Unit by a CPA

同意调出

Agree the holder to be transferred from

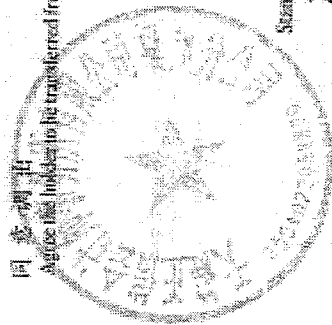

事务所
CPAs

转出协会盖章
Stamp of the transfer-out Institute of CPAs

2012年7月30日
Year Month Day

同意调入

Agree the holder to be transferred to

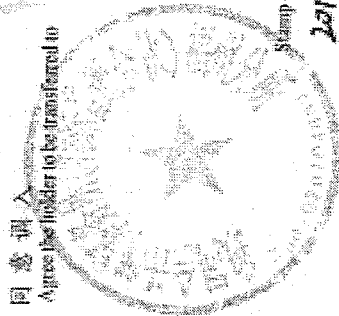

事务所
CPAs

转入协会盖章
Stamp of the transfer-in Institute of CPAs

2012年7月30日
Year Month Day

注册会计师工作单位变更事项登记
Registration of the Change of Working Unit by a CPA

同意调出

Agree the holder to be transferred from

事务所
CPAs

转出协会盖章
Stamp of the transfer-out Institute of CPAs

年 月 日
Year Month Day

同意调入

Agree the holder to be transferred to

事务所
CPAs

转入协会盖章
Stamp of the transfer-in Institute of CPAs

年 月 日
Year Month Day